

ISOMÉTRICO (1) ESC. 1:25

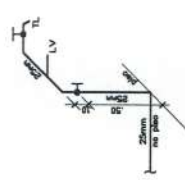

ISOMÉTRICO (2) ESC. 1:25

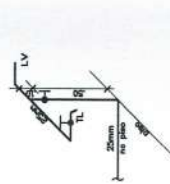

ISOMÉTRICO (3) ESC. 1:25

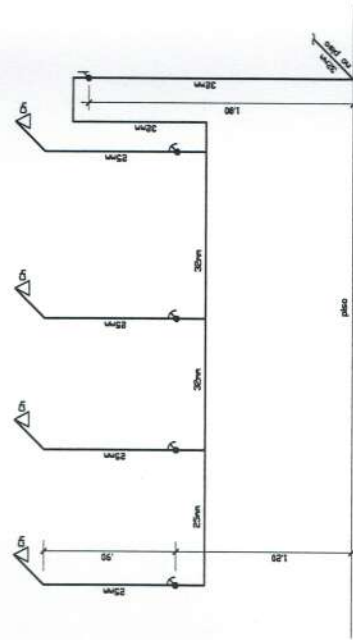

ISOMÉTRICO (4) ESC. 1:25

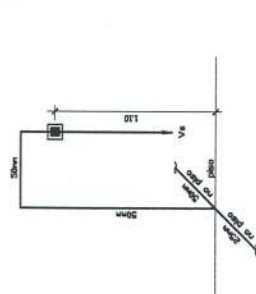

ISOMÉTRICO (5) ESC. 1:25

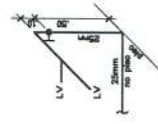

ISOMÉTRICO (6) ESC. 1:25

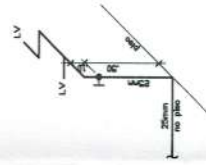

ISOMÉTRICO (7) ESC. 1:25

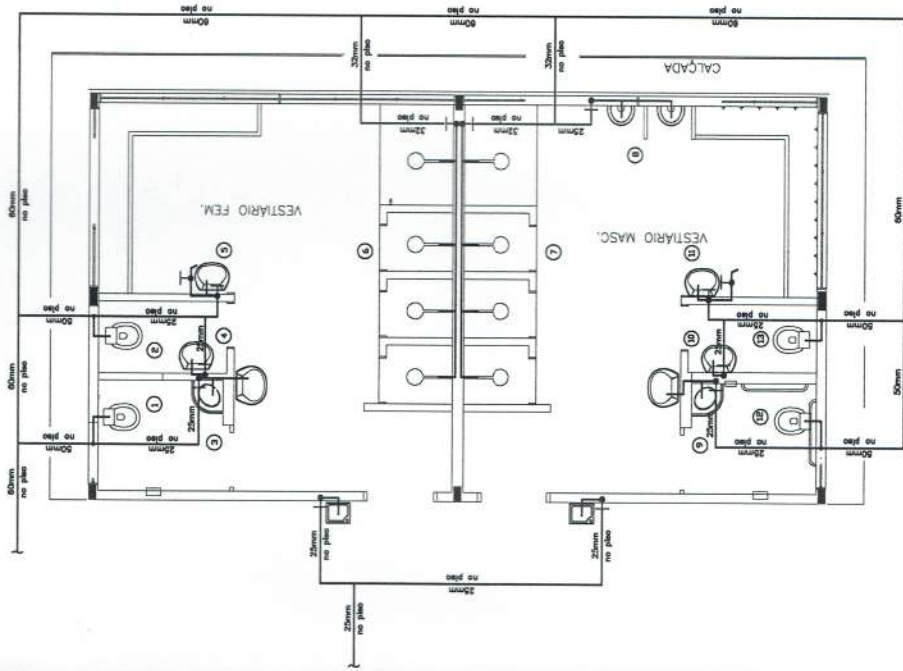

PLANTA VESTIÁRIOS - ÁGUA FRIA
ESC. 1:50

CONVENÇÕES - ÁGUA FRIA

- CA - COLUNA DE ÁGUA FRIA
- TA - TUBULAÇÃO DE ÁGUA FRIA PVC SOLDÁVEL
- RE - REGISTRO DE CÂMERA
- PR - REGISTRO DE PRESSÃO
- VS - VASO SANITÁRIO
- LV - LAVABO
- BB - BIODUTOR
- TJ - TANQUE
- TJ - TORREJA DE JARDIM
- P - PIA
- CH - CHUVEIRO
- TL - TORREJA DE LIMPÇA
- M - MICTÓRIO
- DA - DUCHA HIGIENICA
- MR - MÁQUINA DE LAVAR ROUPA
- MB - MÁQUINA DE LAVAR BANDELA

CONVENÇÕES - ESGOTO SANITÁRIO/PLUVIAL

- CV - COLUNA DE VENTILAÇÃO (DEVERÁ SER PROLONGADA 15cm ACIMA DA COBERTURA)
- TU - TUBO DE QUEDA (ESGOTO PLUVIAL)
- TS - TUBULAÇÃO DE ESGOTO PRIMÁRIO (PVC SOLDÁVEL)
- TS - TUBULAÇÃO DE ESGOTO PLUVIAL (PVC SOLDÁVEL)
- TS - TUBULAÇÃO DE PVC SOLDÁVEL PARA ESGOTO SECUNDÁRIO (TUBO NÃO COTADO SERÁ DE 40 mm)
- TS - TUBULAÇÃO DE PVC SOLDÁVEL PARA ESGOTO SECUNDÁRIO DE COBURA
- TS - TUBULAÇÃO DE VENTILAÇÃO (PVC SOLDÁVEL)
- CS - CAIXA SFONADA DIÂMETRO 10cm e 15 cm RESPECTIVAMENTE, COM GRELHA CROMADA
- RS - RALO SFONADO (diâmetro 10 cm) COM GRELHA CROMADA
- CS - CAIXA DE INSPEÇÃO DE 60 x 60 cm COM TAMPA DE FERRO FUNDIDO



BRASIL Ministério da Educação **FNDE** Fundo Nacional de Desenvolvimento da Educação
PAÍS RICO E PAÍS SEM POBREZA

PROJETO PADRÃO - FNDE

MUNICÍPIO - UF: _____

PROPRIETÁRIO: _____

ENGENHEIRO: _____

PROPRIETÁRIO: _____

RESP. TÉCNICO: _____ CREA _____

Eng. Cláudio Roberto Pimenta Couto - CREA-GO 2007/JD

Eng. Cláudio Roberto Pimenta Couto - CREA-GO 2959/D

AUTOR DO PROJETO: _____

DEFO: _____

CREA: _____

RA: _____

OBSERVAÇÕES: _____

ESCOLA 12 SALAS DE AULA

PROJETO HIDRO-SANITÁRIO

BLOCO G: VESTIÁRIOS

PLANTA DO VESTIÁRIO - ISOMÉTRICOS

DETALHES - LEGENDA

REVISÃO: _____

R.01 - NOVEMBRO DE 2005

R.02 - JULHO DE 2011

ESCALA: _____

DATA EMISSÃO: _____

PRIMEIRA: _____

11/18