

PREFEITURA MUNICIPAL DE SERTÃO/RS
APROVADO
 Em 28 ABR 2015 Responsável

CONVENÇÕES - ESGOTO SANITÁRIO/PLUVIAL

- COLUNA DE VENTILAÇÃO (DEVERÁ SER PROLONGADA 15cm ACIMA DA COBERTURA)
- TUBO DE QUEDA (ESGOTO PLUVIAL)
- TUBULAÇÃO DE ESGOTO PRIMÁRIO (PVC SOLDÁVEL)
- - - TUBULAÇÃO DE ESGOTO PLUVIAL (PVC SOLDÁVEL)
- - - TUBULAÇÃO DE PVC SOLDÁVEL PARA ESGOTO SECUNDÁRIO (TUBO NÃO COTADO SERÁ DE 40 mm)
- - - TUBULAÇÃO DE PVC SOLDÁVEL PARA ESGOTO SECUNDÁRIO DE GORDURA
- TUBULAÇÃO DE VENTILAÇÃO (PVC SOLDÁVEL)
- CAIXA SFONADA DIÂMETRO 10cm e 15 cm RESPECTIVAMENTE COM GRELHA CROMADA
- RALO SFONADO (gabete 10 cm) COM GRELHA CROMADA
- CAIXA DE INSPEÇÃO DE 60 x 60 cm COM TAMPA DE FERRO FUNDIDO

DETALHE "D" - ESC. 1:25

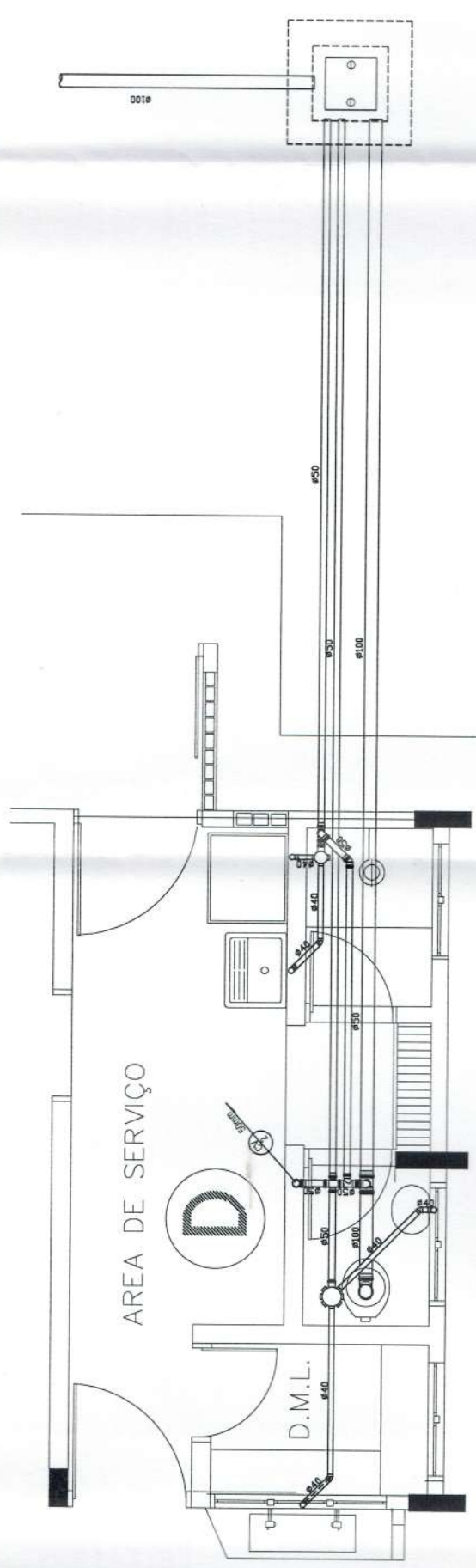

CAIXA DE GORDURA
 cap. 600 litros

DESPENSA

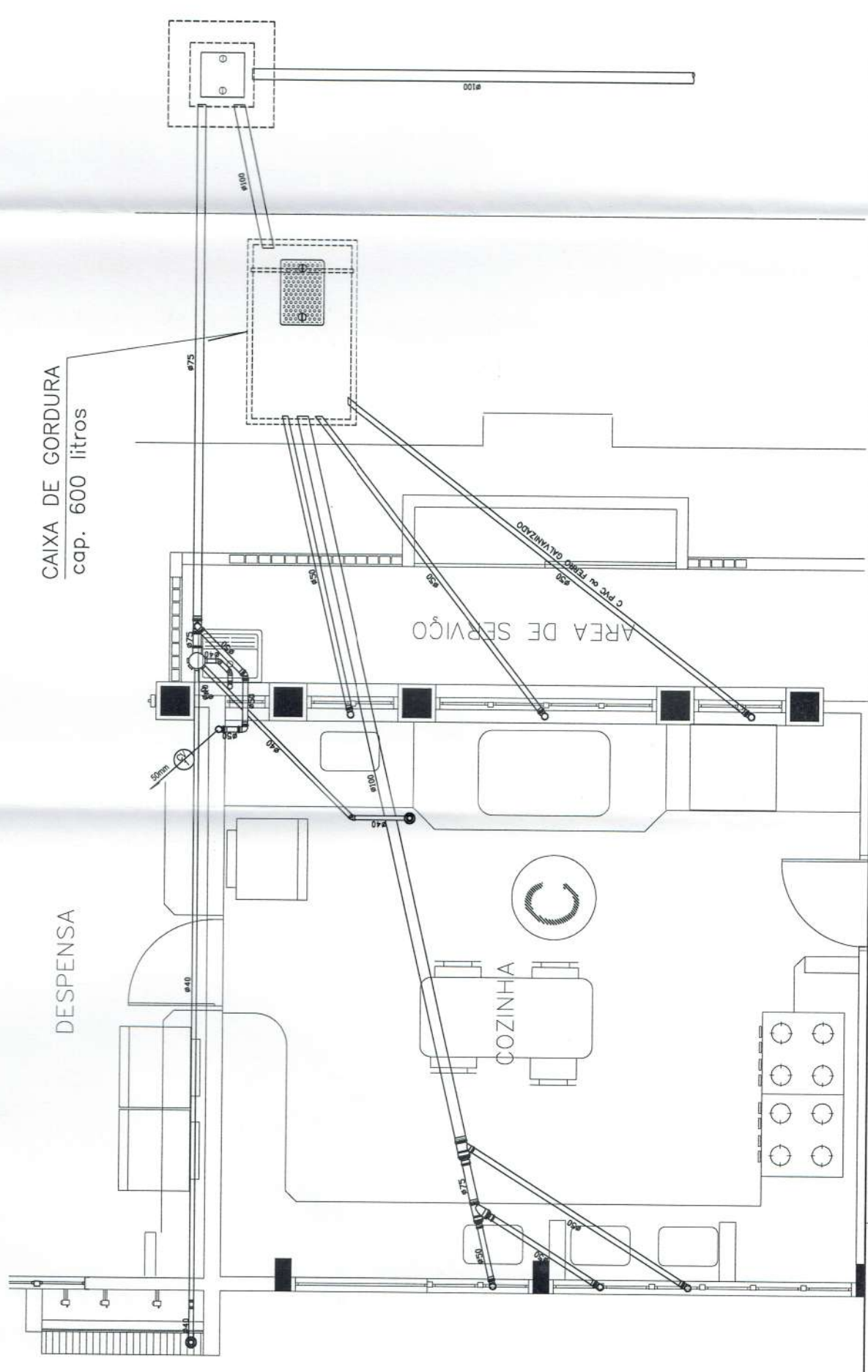

GOVERNO FEDERAL
BRASIL Ministério da Educação **FNDE** Fundo Nacional de Desenvolvimento da Educação
 PAÍS RICO E PAÍS SEM POBREZA

PROJETO PADRÃO - FNDE

MUNICÍPIO - UF:
 PROPRIETÁRIO:
 ENDEREÇO:

PROPRIETÁRIO:
 RESP. TÉCNICO: CREA
 Eng. Civil Roger Fochacco Pilgoglio Couilo - CREA-GO 2001/70
 Eng. Civil Pedro Augusto de Alencar Neto - CREA-GO 2959/70
 AUTOR DO PROJETO

DUTO: CREA RA

OBSERVAÇÕES:

ESCOLA 12 SALAS DE AULA

PROJETO HIDRO-SANITÁRIO

BLOCO D: PÁTIO COBERTO TIPO A
 PLANTA PÁTIO COBERTO TIPO "A"
 ESGOTO SANITÁRIO - DETALHES - LEGENDA

COORDENADOR: CGEST - Coordenação Geral de Infraestrutura Educacional
 ESCOLA: Nº 146
 ENDEREÇO: RUA JOSE GOMES DE 206
 LOCAL: SERTÃO/RS
 DATA: JULHO DE 2011
 FORMATO: INDICADO
 PRIMEIRA: 07/18