



GOVERNO FEDERAL  
**BRASIL**  
PAÍS RICO E PAÍS SEM POBREZA

Ministério da Educação

Fundo Nacional de Desenvolvimento da Educação  
**FNDE**

## PROJETO PADRÃO - FNDE

MUNICÍPIO - UF:

PROPRIETÁRIO:

ENDEREÇO:

PROPRIETÁRIO

RESP. TÉCNICO

Eng. Nidia Cristina Louza - CREA-GO 6773/AP  
AUTOR DO PROJETO

DLFO

CREA

RA

OBSERVAÇÕES:

**ESCOLA 12 SALAS DE AULA**  
**PROJETO ESTRUTURA METÁLICA**

COORDENAÇÃO  
CGEST - Coordenação  
Geral de Infraestrutura  
Educativa

BLOCO C: LABORATÓRIO  
LOCAÇÃO E CARGA DOS PILARES  
VISTA SUPERIOR DA ESTRUTURA

**EST**

REVISÃO  
R.01 - NOVEMBRO DE 2005  
R.02 - JULHO DE 2011

ESCALA  
INDICADO  
DATA EMISSÃO  
JULHO / 2011

FORMATO  
INDICADO

PRANCHA  
43/58

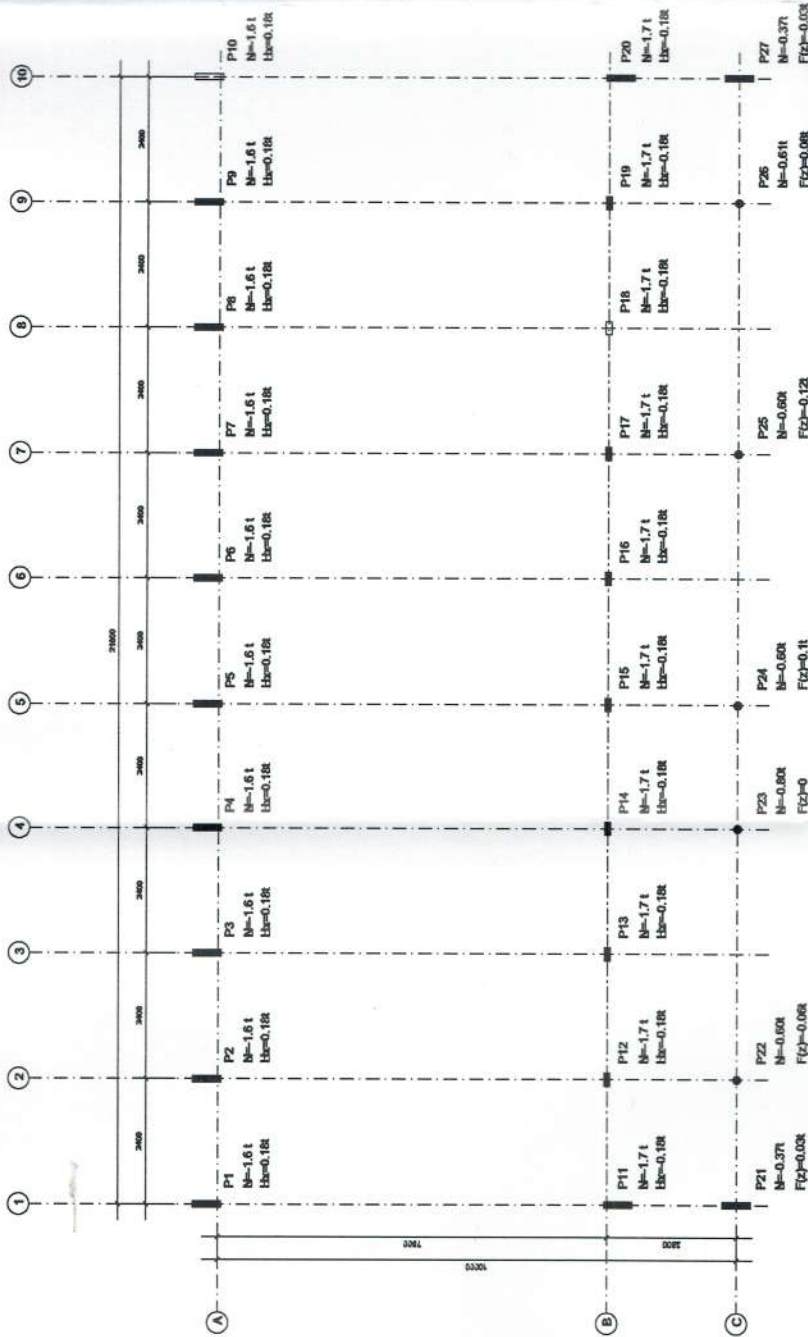

Locação e cargas da estrutura  
escala 1:100

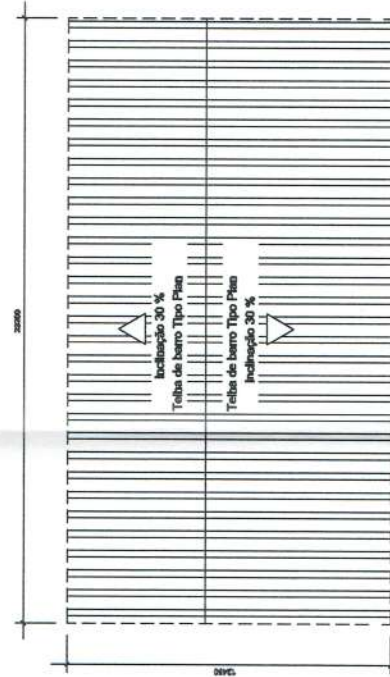

Vista Superior da Cobertura  
escala 1:200

Sentido positivo dos esforços

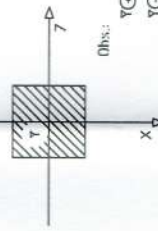

OBS.:

\* A condição mais desfavorável é a que foi ser escolhida entre os carregamentos para o cálculo da estrutura