

GOVERNO FEDERAL
BRASIL Ministério da Educação
 Fundo Nacional de Desenvolvimento da Educação
FNDE

PROJETO PADRÃO - FNDE

MUNICÍPIO - UF:
 PROPRIETÁRIO:
 ENDEREÇO:
 PROPRIETÁRIO:
 RESP. TÉCNICO:
 Eng. Nábia Cristina Louza - CREA-GO 6773/AP
 AUTOR DO PROJETO:
 DLF0
 CREA
 RA

OBSERVAÇÕES:

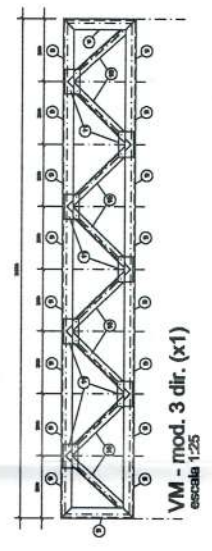
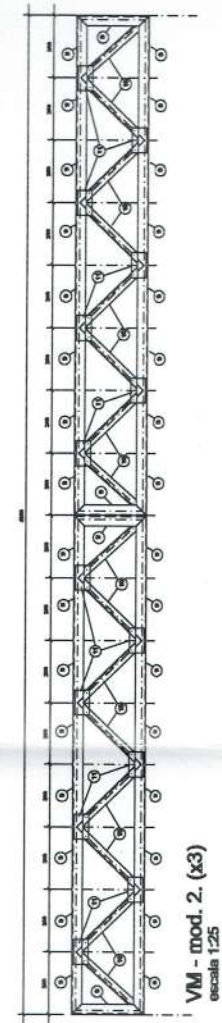
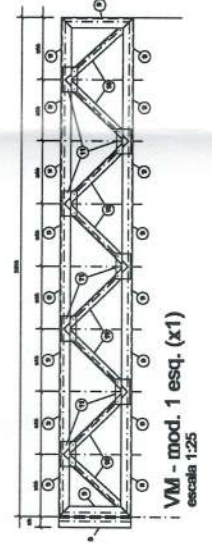
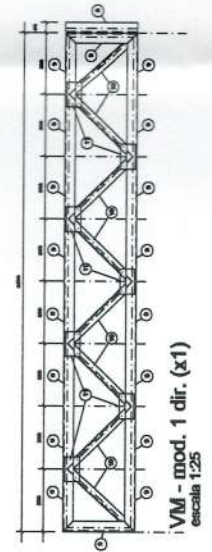
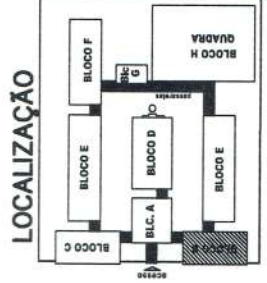

PREFEITURA MUNICIPAL DE SERTÃO/RS
APROVADO
 Em 28.ABR.2015
 Responsavel

PROJETO ESTRUTURA METÁLICA

COORDENAÇÃO
 CGEST - Coordenação Geral de Infraestrutura Educacional

BLOCO B: BIBLIOTECA E AUDITÓRIO
 DETALHAMENTO TRELÇA TR1
 DETALHAMENTO VIGA MESTRA (VM), módulos 1,2,3

REVISÃO R.01 - NOVENO DE 2005
 R.02 - JULHO DE 2011

ESCALA INDICADO
 DATA EMISSÃO
 JULHO / 2011

FRANCHA 41/58