

Locação e cargas da estrutura
escala 1:50

PREFEITURA MUNICIPAL DE SERTÃO/RS
APROVADO
Em 29 ABR 2015 Responsável

GOVERNO FEDERAL
BRASIL Ministério da Educação
FUNDO NACIONAL DE DESENVOLVIMENTO DA EDUCAÇÃO

PROJETO PADRÃO - FNDE

MUNICÍPIO - UF:
PROPRIETÁRIO:
ENDEREÇO:
PROPRIETÁRIO:
RESP. TÉCNICO: CREA
Eng. NUBIA Cristina Louza - CREA-RS 8773/AP
AUTOR DO PROJETO

DUFO
CREA
RA

OBSERVAÇÕES:

ESCOLA 12 SALAS DE AULA
PROJETO ESTRUTURA METÁLICA
COORDENAÇÃO: Coordenação Geral de Infraestrutura Educacional
BLOCO A: ADMINISTRAÇÃO
LOCALIZAÇÃO DOS PILARES
VISTA SUPERIOR DA ESTRUTURA
EST
ESCALA: INDICADO
DATA EMISSÃO: JULHO/2011
PRONCHA: 35/58

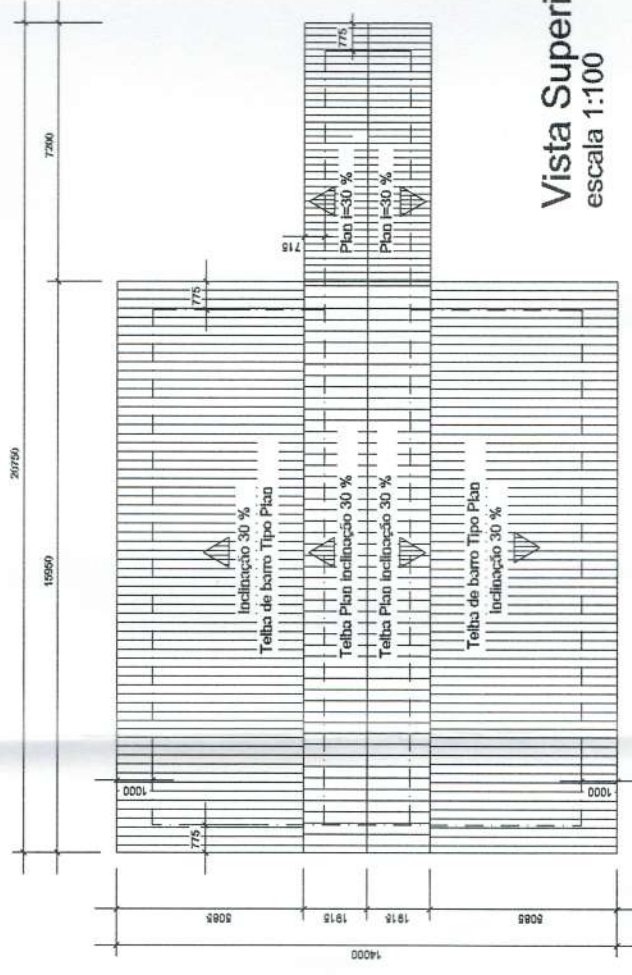

Vista Superior da Cobertura
escala 1:100