

PREFEITURA MUNICIPAL DE SERTÃOZINHO

APROVADO

Em 28 ABR 2015 Responsável

GOVERNO FEDERAL

BRASIL

PAÍS RICO E PAÍS SEM POBREZA

Ministério da Educação

FNDE

Fundo Nacional de Desenvolvimento da Educação

PROJETO PADRÃO - FNDE

MUNICÍPIO - UF:

PROPRIETÁRIO:

ENDEREÇO:

PROPRIETÁRIO

RESP. TÉCNICO

Arq. Emilze Balduino de Carvalho - CREA-GO 3229/D

AUTOR DO PROJETO

DLFO

CREA

RA

OBSERVAÇÕES:

ESCOLA 12 SALAS DE AULA

PROJETO ARQUITETÔNICO

COORDENAÇÃO

CGEST - Coordenação Geral de Infraestrutura Educacional

LOCALIZAÇÃO: COZINHA

DETALHE TANQUE PANELÕES

ARQ

REVISÃO

R.01 - NOVEMBRO DE 2005

R.02 - JULHO DE 2011

R.00

ESCALA

1/20

DATA EMISSÃO

JULHO / 2011

FORMATO

INDICADO

FRANCHA

44/56

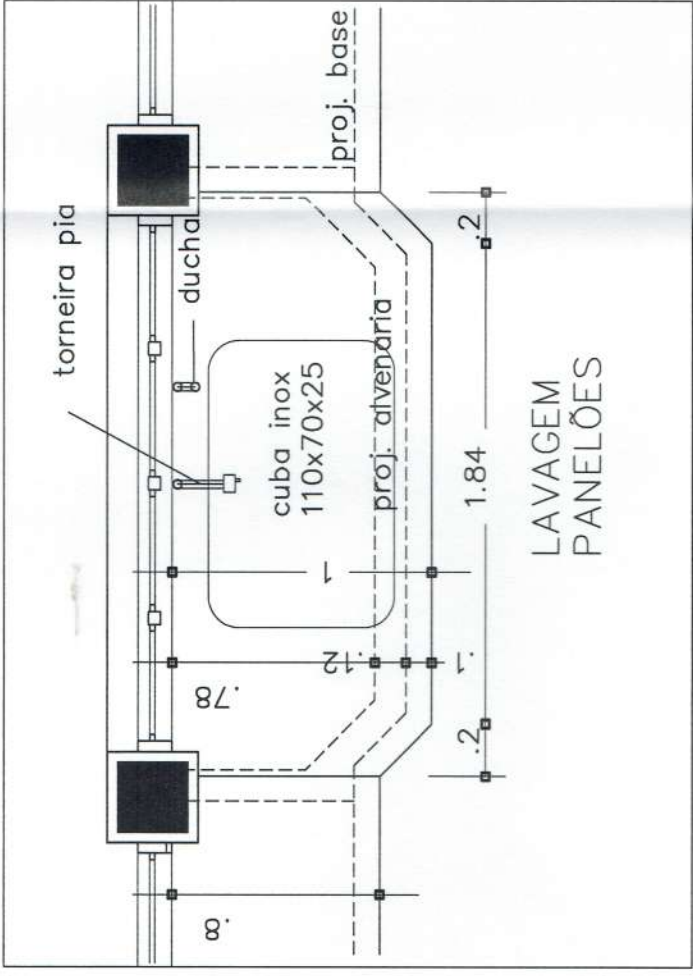

VISTA SUPERIOR BANCADA
ESC. 1:20

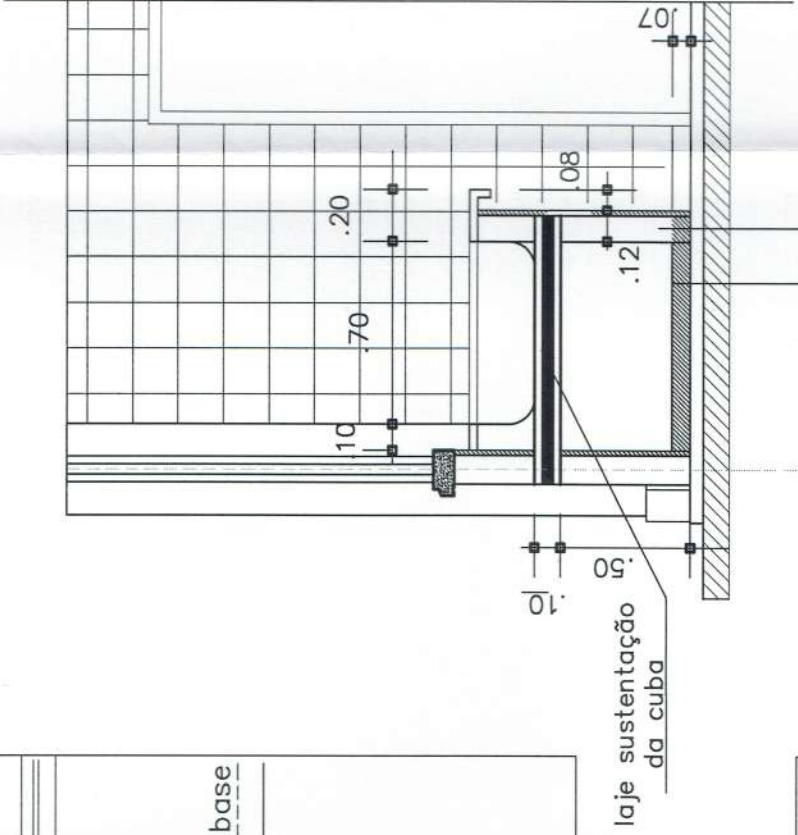

CORTE BANCADA
ESC. 1:20

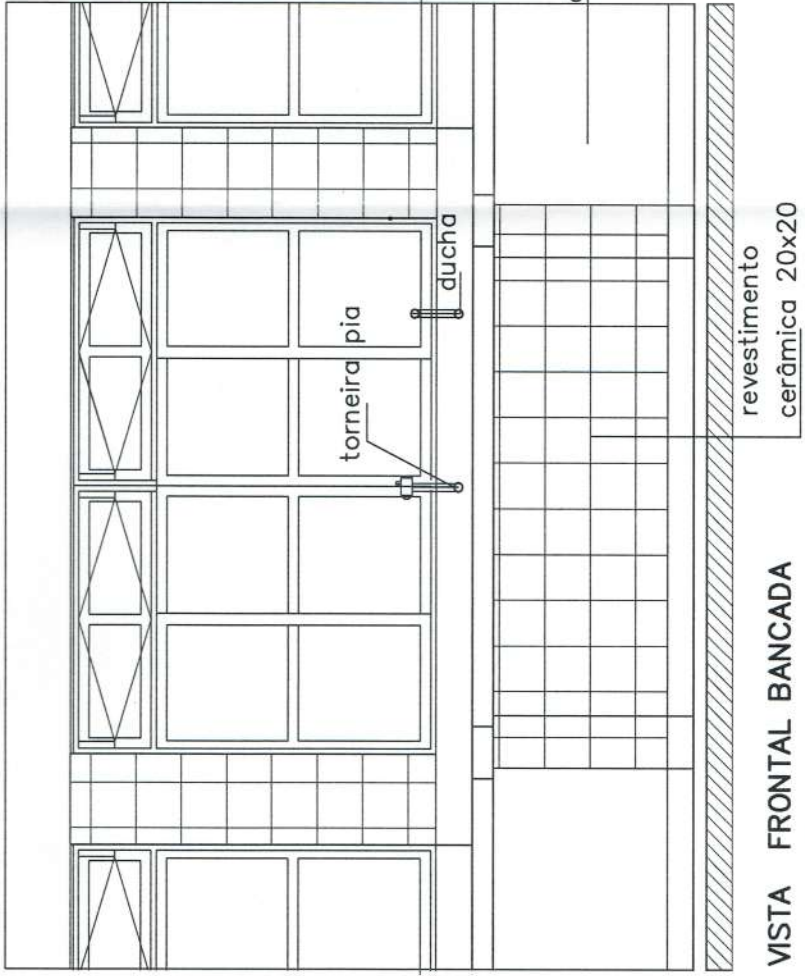

VISTA FRONTAL BANCADA
ESC. 1:20