

JANELA J2
BLOCO SALA DE AULA

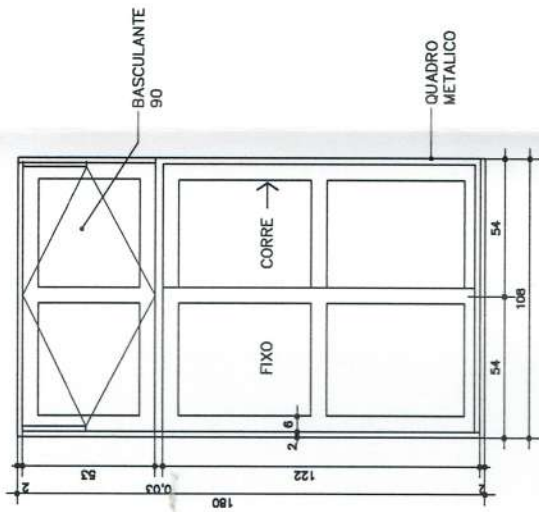

VISTA EXTERNA
Esc.: 1:20

GRADE DA JANELA J2
(COLOCAR GRADE NA ABERTURA
DAS FOLHAS DE CORRER)

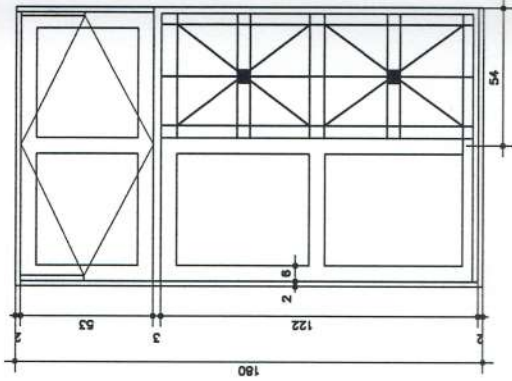

VISTA EXTERNA
Esc.: 1:20



- ESPECIFICAÇÕES:**
- ESQUADRIAS EM CHAPA DOBRADA N. 16;
 - PERFIS TIPO CADEIRINHA (linha 30)
 - PERFIS EM TEE (linha 30)
 - PERFIS EM Z (linha 30)
 - BAGUETES EXTERNOS EM ALUMINIO
 - QUADRO METÁLICO OU CHAPA DE ACABAMENTO NA MESMA LARGURA DA PAREDE (PARA QUADRO DAS JANELAS J1 E J2 VER DETALHE SOLIEIRA)
 - GRADE EM FERRO CHATO 1/8"X7/8" DE PERFIL.

GOVERNO FEDERAL
BRASIL
PAIS RICO E PAIS SEM POBREZA

Ministério da Educação
FNDE
Fundo Nacional de Desenvolvimento da Educação

PROJETO PADRÃO - FNDE

MUNICÍPIO - UF:
PROPRIETÁRIO:
ENDEREÇO:

PROPRIETÁRIO
RESP. TÉCNICO
Arq. Emilize Balduino de Carvalho - CREA-GO 3229/D
AUTOR DO PROJETO

DLFO
CREA
RA

OBSERVAÇÕES:

JANELA J2
BLOCO SALA DE AULA

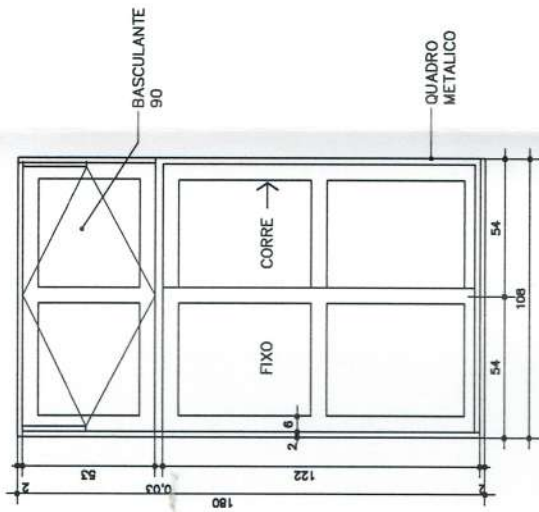

VISTA INTERNA
Esc.: 1:20

PORTA P1

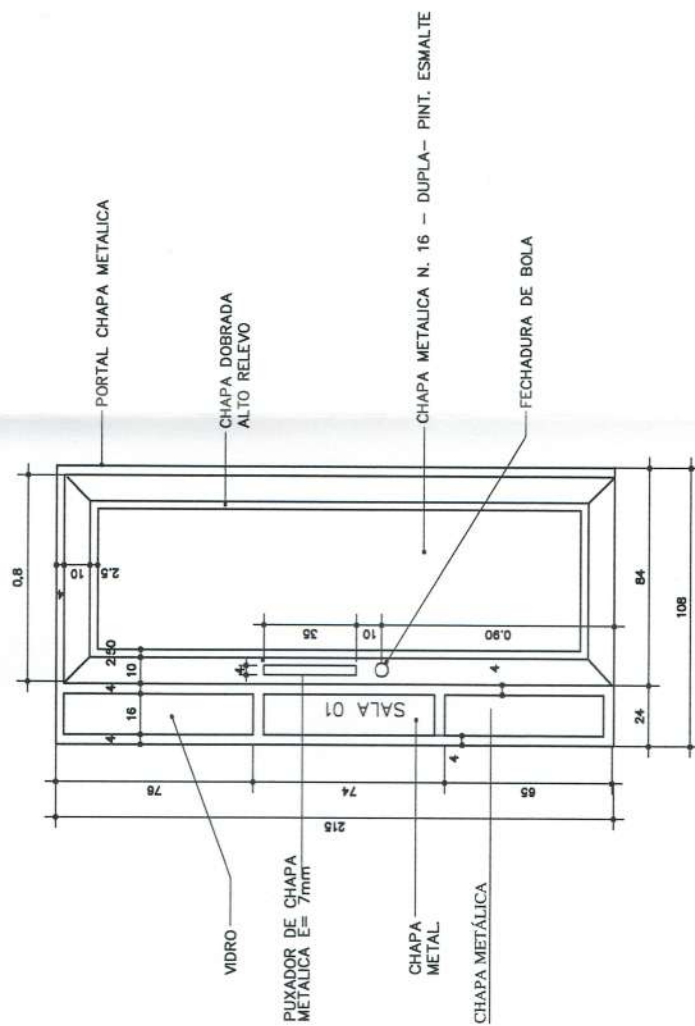

VISTA INTERNA
Esc.: 1:20

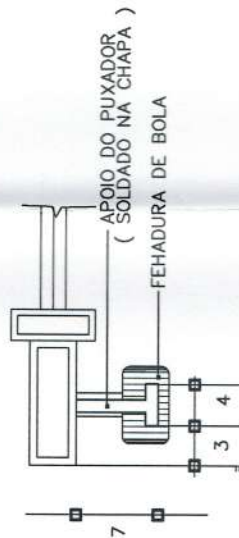

PLANTA - PUXADOR
Esc.: 1:5

JANELA J3

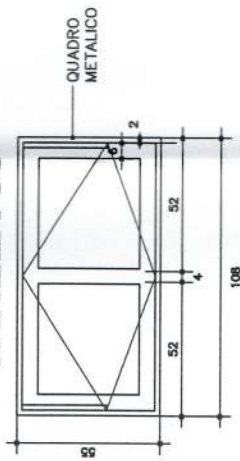

VISTA EXTERNA
Esc.: 1:20

ESCOLA 12 SALAS DE AULA
PROJETO ARQUITETÔNICO

COORDENAÇÃO
CGEST - Coordenação
Geral de Infraestrutura
Educatonal

DETALHE ESQUADRIAS
SALAS DE AULA

ARQ

FORMATO INDICADO

REVISÃO
R.01 - NOVEMBRO DE 2005
R.02 - JULHO DE 2011
R.00

ESCALA
1/20
DATA EMISSÃO
JULHO / 2011

PRANCHA
39/56