

PLANTA DE FORMA - TODO BLOCO
ESC. 1:100

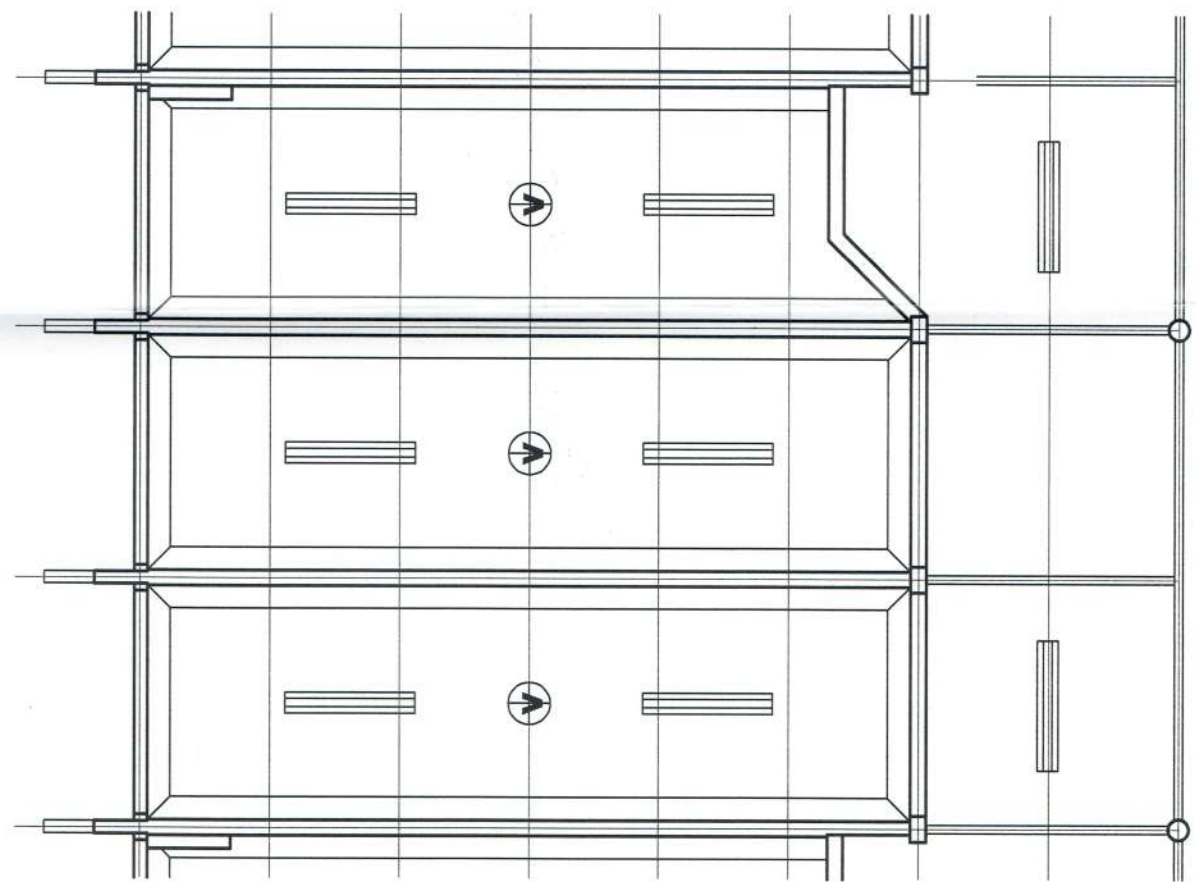

PLANTA DE FORMA - 1 SALA
ESC. 1:50

PREFEITURA MUNICIPAL DE SERTÃO/RS
APROVADO
Em 28 ABR 2010
Responsável

GOVERNO FEDERAL
BRASIL
PAIS RICO E PAIS SEM POBREZA

Ministério da Educação
FNDE
Fundo Nacional de Desenvolvimento da Educação

PROJETO PADRÃO - FNDE

MUNICÍPIO - UF:

PROPRIETÁRIO:

ENDEREÇO:

PROPRIETÁRIO

RESP. TÉCNICO

Arq. Emilze Balduino de Carvalho - CREA-GO 3229/D
AUTOR DO PROJETO

DLFO

CREA

RA

OBSERVAÇÕES:

ESCOLA 12 SALAS DE AULA
PROJETO ARQUITETÔNICO

COORDENAÇÃO
CGEST - Coordenação
Geral de Infraestrutura
Educativa

DETALHE FORRO

LOCALIZAÇÃO: BLOCO 4 SALAS

BLOCO 4 SALAS COM SANITÁRIOS IDEM 8 SALAS

REVISÃO

R.01 - NOVEMBRO DE 2005
R.02 - JULHO DE 2011

ESCALA

INDICADO

DATA EMISSÃO

JULHO / 2011

FORMATO

INDICADO

FRANCHA

30/56

ARQ