

- 2 - REVESTIMENTOS**
- (C) - REVESTIMENTO CERÂMICO WHITE EXTRA
  - (M) - COR MARFIM - CEROSA OU SMLAR
  - (E) - ENLASSAMENTO E PINTURA ACRÍLICA 2 DEBÊOS
  - (P) - PINTURA ACRÍLICA TEXTURIZADA
  - (C) - CONCRETO APARENTE
  - (P) - PINTURA ACRÍLICA 2 DEBÊOS EM ENLASSAMENTO
  - (C) - COR COMO SUAVE-503 (CORAL OU SMLAR)
  - (M) - COR NEVE (CORAL OU SMLAR)
  - (P) - PINTURA PVA 2 DEBÊOS COM ENLASSAMENTO ACRÍLICO
  - (C) - COR COMO SUAVE-503 (CORAL OU SMLAR)
  - (M) - REVESTIMENTO CERÂMICO EXTRA 20X20
  - (C) - COR MARFIM - CEROSA OU SMLAR

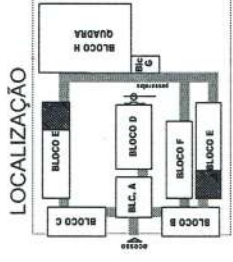

GOVERNO FEDERAL  
**BRASIL**  
PAÍS RICO E PAÍS SEM POBREZA

Ministério da Educação

Fundo Nacional de Desenvolvimento da Educação

# PROJETO PADRÃO - FNDE

MUNICÍPIO - UF:

PROPRIETÁRIO:

ENDEREÇO:

PROPRIETÁRIO

RESP. TÉCNICO

Arq. Emilze Baidulma de Carvalho - CREA-GO 3229/D

AUTOR DO PROJETO

CREA

DLFO

RA

OBSERVAÇÕES:

## ESCOLA 12 SALAS DE AULA PROJETO ARQUITETÔNICO

COORDENAÇÃO  
CGEST - Coordenação  
Geral de Infraestrutura  
Educativa

DETAHES SANITÁRIOS SALAS E BEBEDOURO  
LOCALIZAÇÃO: BLOCO SALAS DE AULA

ARQ

REVISÃO  
R.01 - NOVEMBRO DE 2005  
R.02 - JULHO DE 2011

ESCALA  
1/25  
DATA EMISSÃO

PRANCHA  
24/56

FORMATO  
INDICADO

JULHO / 2011

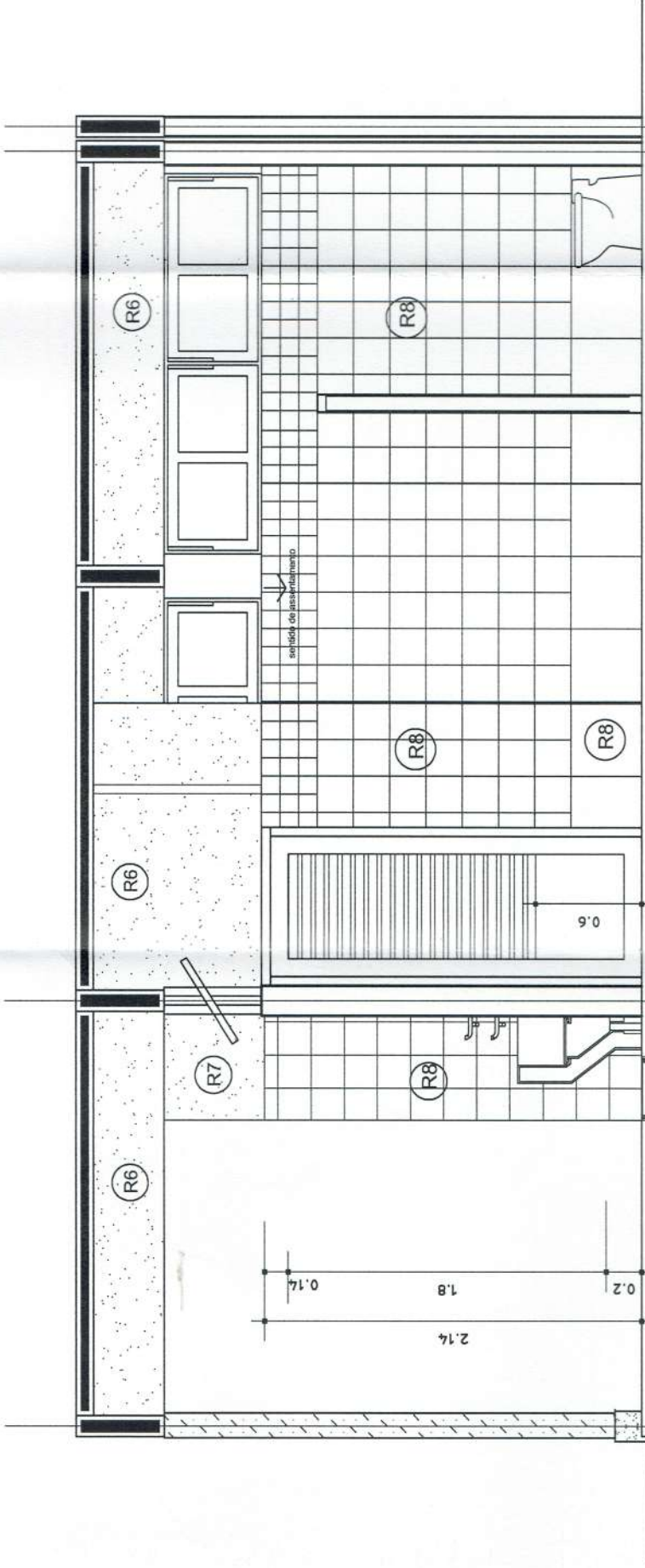

VISTA DD

PREFEITURA MUNICIPAL DE SERTÃOIRS

**APROVADO**

Em 28 ABR 2015 Responsável

2015

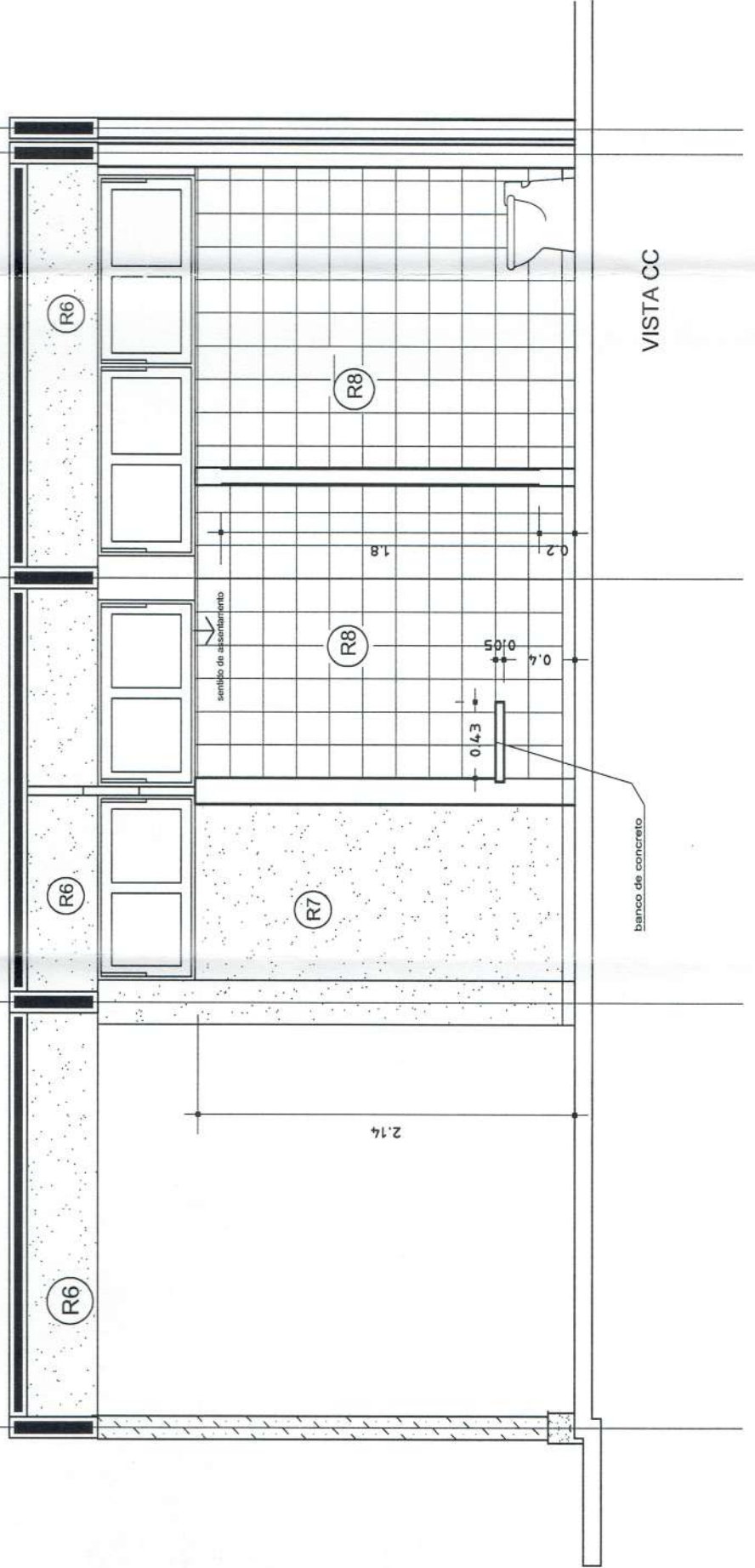

VISTA CC

banco de concreto