

PREFEITURA MUNICIPAL DE SERTÃOIRS

**APROVADO**

Em 29. ABR 2015 Responsável

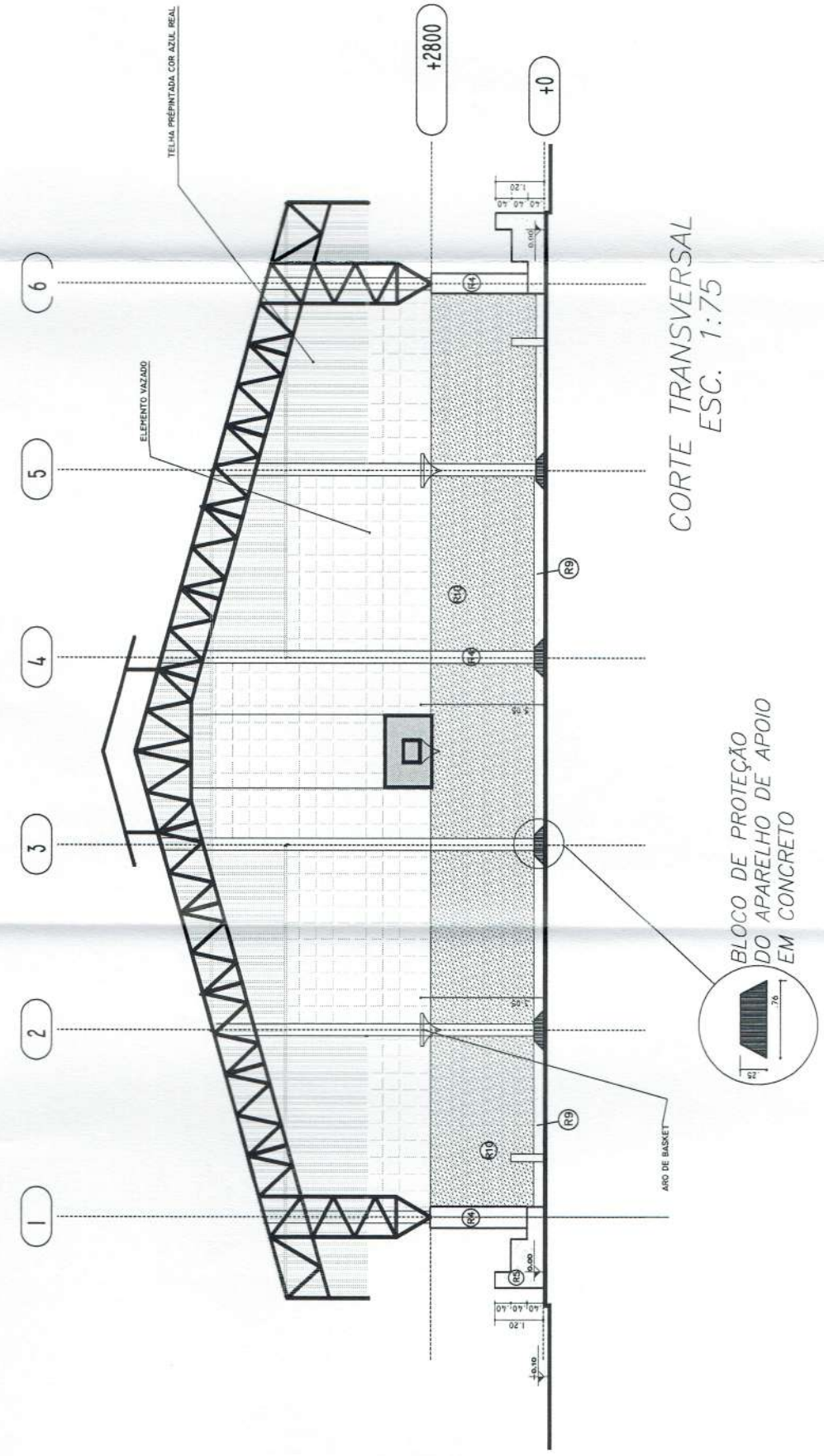
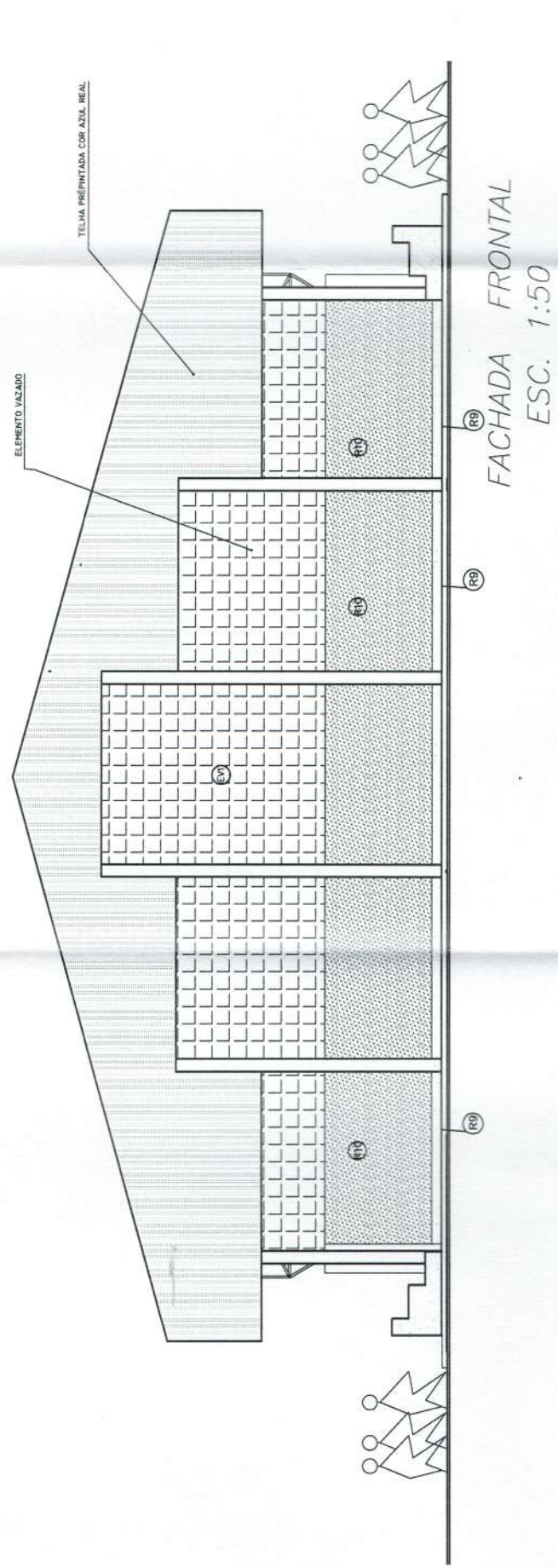
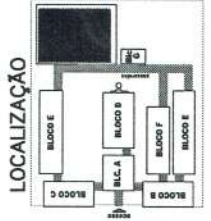

- ESPECIFICAÇÕES:**
- 1- ALVENARIA
    - 1A ALVENARIA DE TIJULOS MACIÇOS FACE APARENTE
    - 1B ALVENARIA DE TIJULOS MACIÇOS FACE PARCIALMENTE APARENTE
    - 1C ALVENARIA DE TIJULOS FUNDOS REVESTIDOS DOS DOIS LADOS
  - 2- REVESTIMENTOS
    - 2A REVESTIMENTO CERÂMICO 30x30 EXTRA COR MARFIM - CERÂMICA DO SPILLAR
    - 2B ENASSAMENTO E PINTURA ACRÍLICA 2 DEMAS
    - 2C COR MARFIM (30x30) (SPILLAR OU SPILLAR)
    - 2D PINTURA ACRÍLICA TEXTURIZADA EFEITO RELICADO COR COQUE COLONIAL AN (CORAL, TEXTURATO OU SPILLAR)
    - 2E CONCRETO APARENTE
    - 2F PINTURA ACRÍLICA 2 DEMAS SEM ENASSAMENTO COR CROMO SUAVE-502 (CORAL OU SPILLAR)
  - 3- FERRO
    - 3A PINTURA EM 2 FUNDOS COM ENASSAMENTO COR MARFIM 60 UNIFORME DO SPILLAR
    - 3B PINTURA ACRÍLICA 2 DEMAS COR ENASSAMENTO ACRÍLICO COR CROMO SUAVE-502 (CORAL, DO EQUIVALENTE)
    - 3C REVESTIMENTO CERÂMICO EXTRA 30x30 COR MARFIM - CERÂMICA DO SPILLAR
    - 3D AQUAPE EM ARGAMASSA IMPERMEABILIZADA (TRAÇO 1:3)
    - 3E PINTURA ACRÍLICA 2 DEMAS SEM ENASSAMENTO COR FRENTE - 337 (CORAL, TEXTURATO OU SPILLAR)
  - 4- TETO
    - 4A EM GIBRITINA COM NATURAL E TIBRACOTÁ
    - 4B COM HORMIDA DE 8 CM E ROQUE ABALADO (VER DETALHE)
    - 4C CERÂMICA EXTRA PIS 30x30
    - 4D LAJE PRENDEDORA REVESTIDA INTERNAMENTE COM GESSO
  - 5- PAREDES VISTA
    - 5A TUDO À VISTA MACIÇADO 2 FUNDOS ASSIMILADO EM ESPECIAL
    - 5B ELEMENTO VAZADO 50x50
    - 5C ELEMENTO VAZADO 30x30
  - 6- QUADROS
    - 6A QUADRO-02 - MASSA COM GESSO, C/ MASSA A GLE E PINT. COR AZUL ESPECIAL
    - 6B QUADRO-MARAL FUNDOS EM CORTIÇA REVESTIDO DE FETRO
    - 6C QUADRO MARCO DE FÁBRICA BRILHANTE REVESTIDO DE FETRO

<b>BRASIL</b> Ministério da Educação <b>FNDE</b> Fundo Nacional de Desenvolvimento da Educação PAÍS RICO E PAÍS SEM POBREZA	
<b>PROJETO PADRÃO - FNDE</b>	
MUNICÍPIO - UF:	
PROPRIETÁRIO:	
ENDEREÇO:	
PROPRIETÁRIO	
RESP. TÉCNICO	CREA
Av. Emílio Balduino de Carvalho - CREA-00 3229/D	
AUTOR DO PROJETO	
DLFO	CREA
	RA
OBSERVAÇÕES:	
<b>ESCOLA 12 SALAS DE AULA</b>	
<b>PROJETO ARQUITETÔNICO</b>	
COORDENADOR	BLOCO QUADRA DE ESPORTES
CCEST - Coordenação Geral de Infraestrutura Educacional	CORTE E FACHADA
	ÁREA CONSTRUIDA: 828,00 m <sup>2</sup>
FORMAÇÃO INDICADA	ESCOLA
INDICADA	DATA: 29/04/2011
INDICADA	PRONOME
INDICADA	23/56