

PREFEITURA MUNICIPAL DE SERTÃOZINHO

APROVADO

Em 28.ABR.2015 Responsável

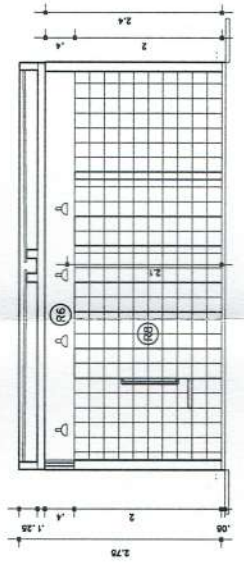
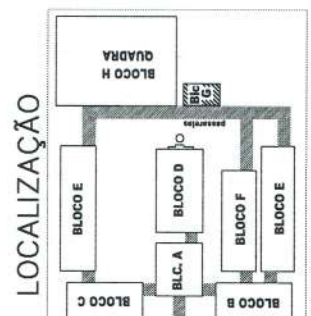

CORTE A
ESC. 1:50

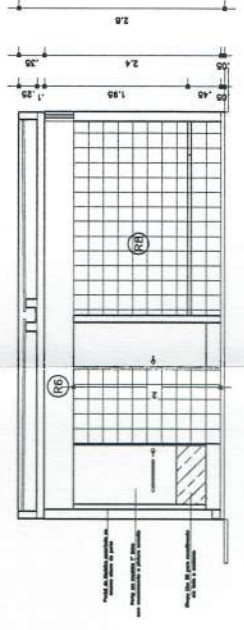

CORTE B
ESC. 1:50

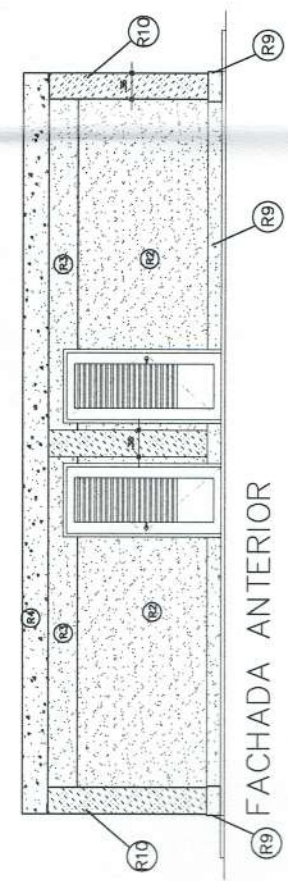
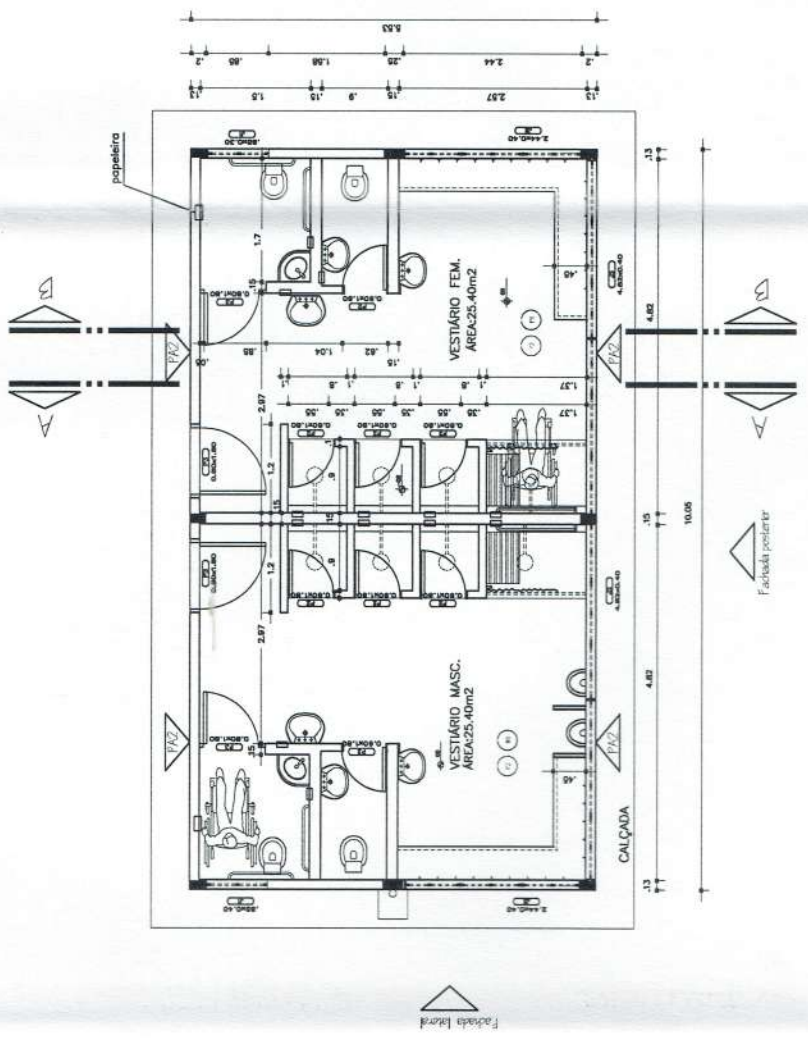

FACHADA ANTERIOR
ESC. 1:50

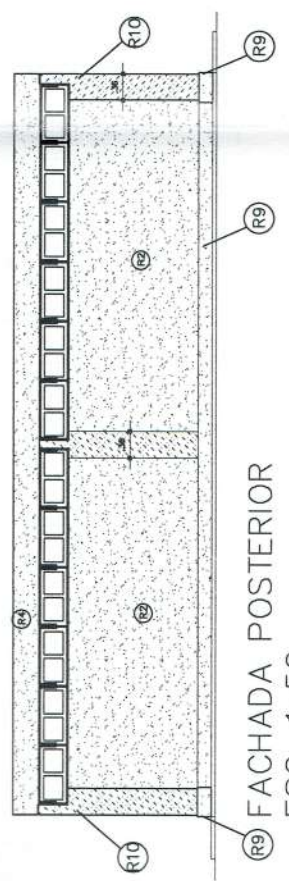

FACHADA POSTERIOR
ESC. 1:50

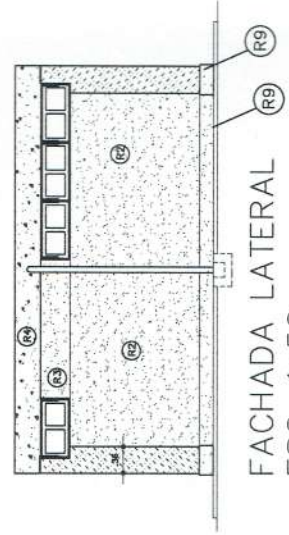

FACHADA LATERAL
ESC. 1:50

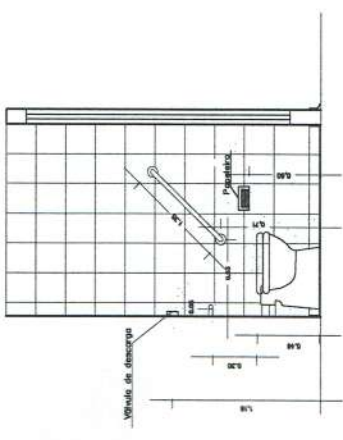

DET. VASO SANIT. ESPECIAL
Esc. 1:25

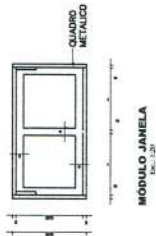

MÓDULO JANELA
Esc. 1:25

<p>GOVERNO FEDERAL</p> <p>BRASIL</p> <p>Ministério da Educação</p> <p>FNDE</p> <p>Fundo Nacional de Desenvolvimento da Educação</p>	
<p>PROJETO PADRÃO - FNDE</p>	
MUNICÍPIO - UF:	
PROPRIETÁRIO:	
ENDEREÇO:	
PROPRIETÁRIO:	
RESP. TÉCNICO:	CREA
AUT. TÉCNICA:	CREA-GO. 3229/D
AUTOR DO PROJETO:	
DULO:	CREA
	RA
OBSERVAÇÕES:	
<p>ESCOLA 12 SALAS DE AULA</p> <p>PROJETO ARQUITETÔNICO</p> <p>BLOCO G: VESTIÁRIO</p> <p>PLANTAS-CORTES-FACHADAS</p> <p>ÁREA CONSTRUÍDA:</p>	
REVISÃO:	INDICADO
R.01 - NOVEMBRO DE 2008	DATA ÚLTIMA
R.02 - JULHO DE 2011	INDICADO
R.03	JULHO DE 2011
FORMATO:	INDICADO
ARQ:	20/56

- ESPECIFICAÇÕES:**
- 1- ALVENARIA
- ALVENARIA DE TIJOLIS MACHOS E FACHAS
 - ALVENARIA DE TIJOLIS MACHOS E FACHAS FACE PARCIALMENTE APARENTE
 - ALVENARIA DE TIJOLIS MACHOS E FACHAS REVESTIDOS DOS DOIS LADOS
- 2- REVESTIMENTOS
- REVESTIMENTO CERÂMICO LISO EXTRA
 - REVESTIMENTO CERÂMICO LISO
 - EMASSAMENTO E PINTURA ACRÍLICA 2 BEMAS
 - REVESTIMENTO CERÂMICO EXTRA BRANCO
 - PINTURA ACRÍLICA TEXTURIZADA EFETO BISCOADO
 - REVESTIMENTO CERÂMICO EXTRA BRANCO
 - CONCRETO APARENTE
 - PINTURA ACRÍLICA 2 BEMAS SEM EMASSAMENTO
 - CONCRETO SUAVE-500 CERAM. DE SÍMILAR
- 3- PISO
- EM CEMENTO COR NATURAL E TERRACOTA
 - COM FOLGAS DE 10 CM E RODAPÉ PARALELO OVER SET-QUAD
 - CERÂMICA EXTRA PIS 40x40
 - LAMELINA REVESTIDA INTERNAMENTE COM GESSO
- 4- TETO
- LAMELINA REVESTIDA INTERNAMENTE COM GESSO
- 5- PAREDES META
- TIJOLA A VISTA MACHOS E FACHAS
 - ASSENTADO EM ESPELHO
 - ELEMENTO VAZADO 30x30
 - ELEMENTO VAZADO 30x30
- 6- QUADROS
- QUADRO-CER - MASSA COM RESEP. C/ MASSA
 - A DRE E PINT. COR AZUL ESPECIAL
 - QUADRO-MURAL FUNDO EM CORTIÇA
 - REVESTIDO DE FELTRO
 - QUADRO-MURAL FUNDO EM CORTIÇA
 - REVESTIDO DE FELTRO