

— ARQ
CORTE CC'
ESCALA - 1/75

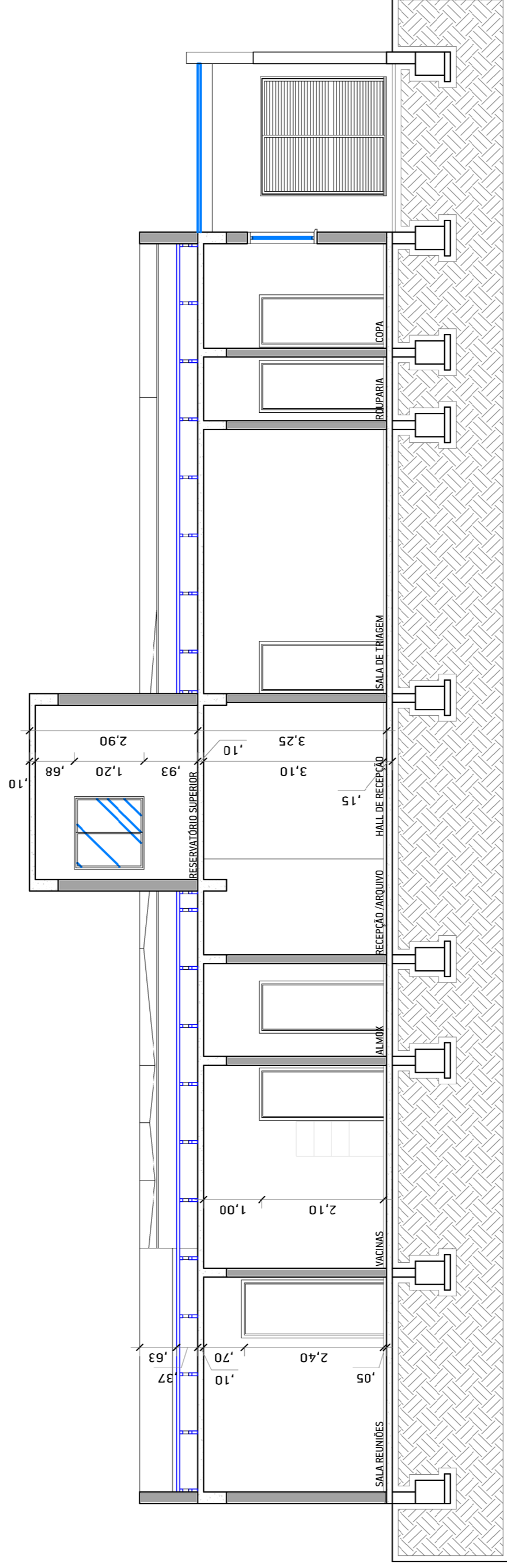

— ARQ
CORTE AA'
ESCALA - 1/75

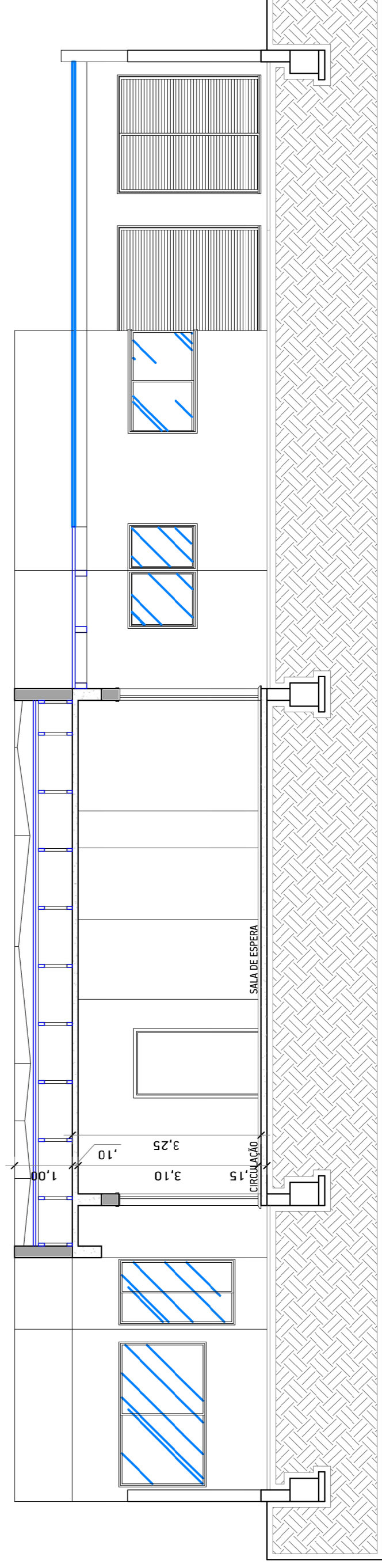

— ARQ
CORTE BB'
ESCALA - 1/75



DOISPORDOIS
engenharia

OBRA: PMSERTAO	PROJETO: ARQUITETÓNICO - ARQ-DWG-EXE			
ENDEREÇO: RUA REINALDO SBARDELOTTO, QUADRA 29 - PARTE DOS LOTES 05, 06 E 07 - CENTRO - SERTÃO/RS	RESPONSÁVEIS TÉCNICOS:			
PROPRIETÁRIO:	PREFEITURA MUNICIPAL DE SERTÃO	DOISPORDOIS ENGENHARIA	DOISPORDOIS ENGENHARIA	
DESCRÇÃO: CORTES AA', BB' E CC' E DETALHES				
ÁREA TERRENO: 750,00 m ²	ÁREA CONSTRUÍDA: 394,41 m ²	ESCALA: 1/75	PRANCHA: 10	
CÓDIGO: 1719	REVISÃO: R54	DATA: 00/7/2017	ARQ 04	

OBSERVAÇÕES: Direitos autorais reservados conforme artigo 184 do código penal, lei 5988 do código civil, confea 205/71

Márcio André Borin
ENGENHEIRO CIVIL (CREA/RS: 174194)
54.9974.0874

Francisco Rossetto
ENGENHEIRO CIVIL (CREA/RS: 174542)
54.9168.5683

Eduardo Rossetto
ARQUITETO E URBANISTA (CAU: A96807-2)
54.9960.3656